



CONCOURS CENTRALE-SUPÉLEC

# RAPPEL DES PRINCIPALES CONSIGNES

## SESSION 2026

Ce document doit rester sur votre table jusqu'à la fin des épreuves écrites

### CONSIGNES GÉNÉRALES

Des spécificités locales peuvent amener les chefs de centre à prendre des mesures particulières, les candidats doivent se conformer aux décisions prises par le chef du centre où ils composent.

Pour les épreuves à option (langues vivantes, informatique ou S2I en filière MP), les candidats doivent respecter le choix effectué à l'inscription et rappelé sur l'étiquette de table.

Les candidats devront avoir un comportement respectueux envers l'ensemble des personnes présentes sur le site et, en particulier, ils s'abstiendront de toute attitude susceptible de perturber d'autres candidats.

### LES RETARDS

Les candidats doivent être prêts à composer avant l'ouverture des sujets, afin de limiter les perturbations affectant le déroulement des épreuves. Toutefois, **les candidats retardataires seront acceptés dans la limite maximale d'une heure.** Ces candidats remettront leurs copies en même temps que les autres candidats.

### LES INTERDICTIONS

L'échange de matériel (stylo, règle, calculatrice, etc) entre les candidats est interdit.

La communication entre les candidats ou avec l'extérieur est interdit.

L'usage des fonctions de communication des calculatrices, des montres, est interdit.

Le téléphone portable des candidats doit être éteint et rangé dans leur sac déposé fermé au pied de la table.

Fumer dans l'enceinte du centre d'écrit est interdit, y compris les cigarettes électroniques.

**L'utilisation de correcteur liquide ou à ruban est interdite** afin que les copies ne soient pas détériorées pendant la numérisation.

**En cas de fraude, la Commission Disciplinaire de CentraleSupélec sera saisie.**

### MATÉRIELS AUTORISÉS

Les candidats devront utiliser exclusivement de l'encre bleu foncé ou noire pour la rédaction de leurs compositions, d'autres couleurs peuvent être utilisées dans les schémas ou pour améliorer la présentation.

Les candidats peuvent apporter, en salle de composition, plusieurs calculatrices, mais ne doivent en placer qu'une seule sur leur table. Les autres seront rangées, éteintes, dans leur sac déposé fermé au pied de la table. Chaque calculatrice devra porter de manière indélébile, le nom du candidat.

### AVANT LE DÉBUT DE CHAQUE ÉPREUVE

1. Déposer sa pièce d'identité en cours de validité sur la table à côté de l'étiquette de place.
2. Éteindre son téléphone portable et le ranger dans son sac.
3. Ranger ses affaires personnelles dans son sac et le déposer fermé au pied de la table.
4. Vérifier que le nombre de copies et brouillons disposés sur la table, correspond au nombre prévu pour l'épreuve :
  - langue vivante & rédaction : 2 copies, 2 brouillons ;
  - autres épreuves : 4 copies, 4 brouillons.
5. Inscrire sur **toutes** les copies déposées sur la table :
  - numéro de place ;
  - numéro d'inscription ;
  - signature.
  - nom ;
  - prénom ;

**Une feuille dont l'entête n'a pas été intégralement renseigné, ne sera pas prise en compte.**

6. Attendre que la séance ait été déclarée ouverte pour commencer à composer.

	Numéro de place	6 4 7 8 3 2	Signature <i>Dumard</i>
	Numéro d'inscription	2 3 7 6	
	Nom	D U R A N D	
	Prénom	B E N J A M I N	
CONCOURS CENTRALE-SUPÉLEC	Épreuve	Mathématiques 2	
Ne rien porter sur cette feuille avant d'avoir complètement rempli l'entête			Feuille 0 1 / 0

Tournez la page  
S.V.P.



## DÉROULEMENT DES ÉPREUVES

Dès l'ouverture de la séance :

- vérifier la matière ;
- la filière et que le sujet reçu est complet.

**Aucun candidat ne sera autorisé à sortir d'une salle de composition, y compris pour aller aux toilettes, pendant la 1ère heure ou le dernier 1/4 heure des épreuves.**

Lever la main si vous avez besoin de copies ou de brouillons supplémentaires.

Les candidats ne doivent ni déchirer, ni découper les feuilles fournies, ni effectuer de collage. Ils ne doivent écrire que dans la partie quadrillée. Les éventuels éléments figurant dans la marge pourront ne pas être pris en compte à la correction.

Si, au cours de l'épreuve, un candidat repère ce qui lui semble être une erreur d'énoncé, il le signale sur sa copie et poursuit sa composition en expliquant les raisons des initiatives qu'il est amené à prendre.

Indiquer impérativement la mention " **FIN** " à la fin de votre composition.

Ne pas oublier de numéroté vos copies (encadrement prévu à cet effet dans l'entête).

**Exemple :**

→ 1 copie double = 01 / 01

→ 2 copies doubles = 01 / 02 pour la première copie et 02 / 02 pour la deuxième copie.

Etc.

## SORTIE ANTICIPÉE

Les candidats qui veulent sortir définitivement avant la fin de l'épreuve, doivent remettre aux surveillants leur copie, même blanche, et mettre à la poubelle, avant de quitter la salle, leur brouillon et le sujet. Ils ne sont pas autorisés à pénétrer de nouveau dans la salle pour cette épreuve.

## FIN DES ÉPREUVES

- Dès l'annonce de la fin de l'épreuve, posez votre stylo et levez-vous.
- Déposer vos copies ouvertes sur la table (repère coin coupé en haut à gauche) comme ci-dessous :

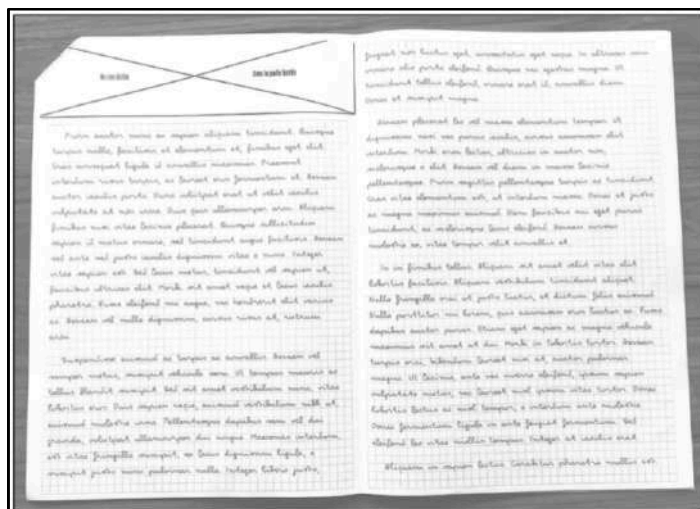

- Si l'épreuve prévoit un document réponse, les candidats doivent en remplir l'entête dès le début de l'épreuve et le rendre avec leur copie, même s'ils ne l'ont pas utilisé.
- Le candidat veillera à ne pas laisser ses brouillons sur sa table de composition.

## RÉSULTATS

Les résultats d'admissibilité seront disponibles sur le site du concours : <https://www.concours-centrale-supelec.fr>